Fester Steg / Fester R-Steg

■ Fester Steg

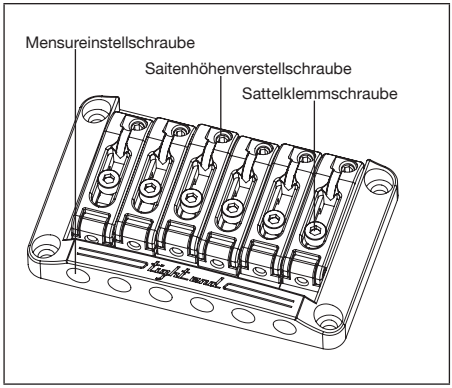

■ Fester R-Steg

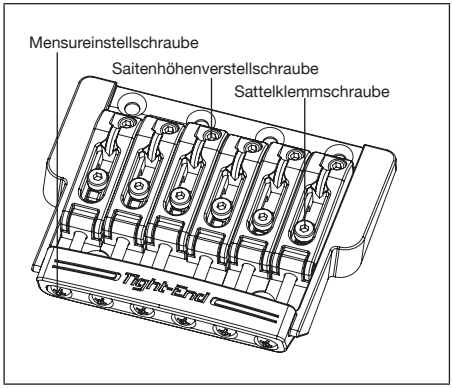

Einstellen der Saitenlage

1. Verwenden Sie einen Innensechskantschlüssel (2 mm) zum Lösen der Sattelsicherungsschrauben.

2. Zum Einstellen der Sattelhöhe verwenden Sie einen Innensechskantschlüssel (2 mm) zum Drehen der Einstellschrauben für die Sattelhöhe.

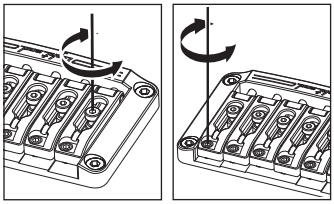

※ Nachdem Sie die Einstellung vorgenommen haben, ziehen Sie die Sattelsicherungsschrauben wieder fest.

Einstellen der Intonation

1. Verwenden Sie einen Innensechskantschlüssel (2 mm) zum Lösen der Sattelsicherungsschrauben.

2. Verwenden Sie einen Kreuzschlitzschraubendreher zum Einstellen der Sattelposition, indem Sie die Intonationseinstellschraube drehen.

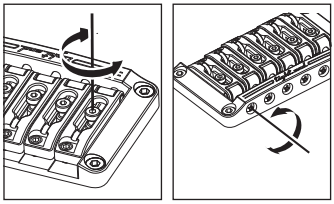

3. Verwenden Sie einen Innensechskantschlüssel (2 mm) zum Festziehen der Sattelsicherungsschraube, und drehen Sie die Intonationseinstellschraube mit einem Kreuzschlitzschraubendreher im Uhrzeigersinn leicht fest. (Ziehen Sie diese nur leicht an, sodass die Sattelposition sich nicht verschiebt.)

※ Achten Sie darauf, dass die Gitarre genau gestimmt ist, bevor Sie die Intonation einstellen.

Wechseln der Saiten

Um eine neue Saite aufzuziehen, führen Sie sie von der Korpusrückseite aus durch die Saitenstopperhülse.

DE